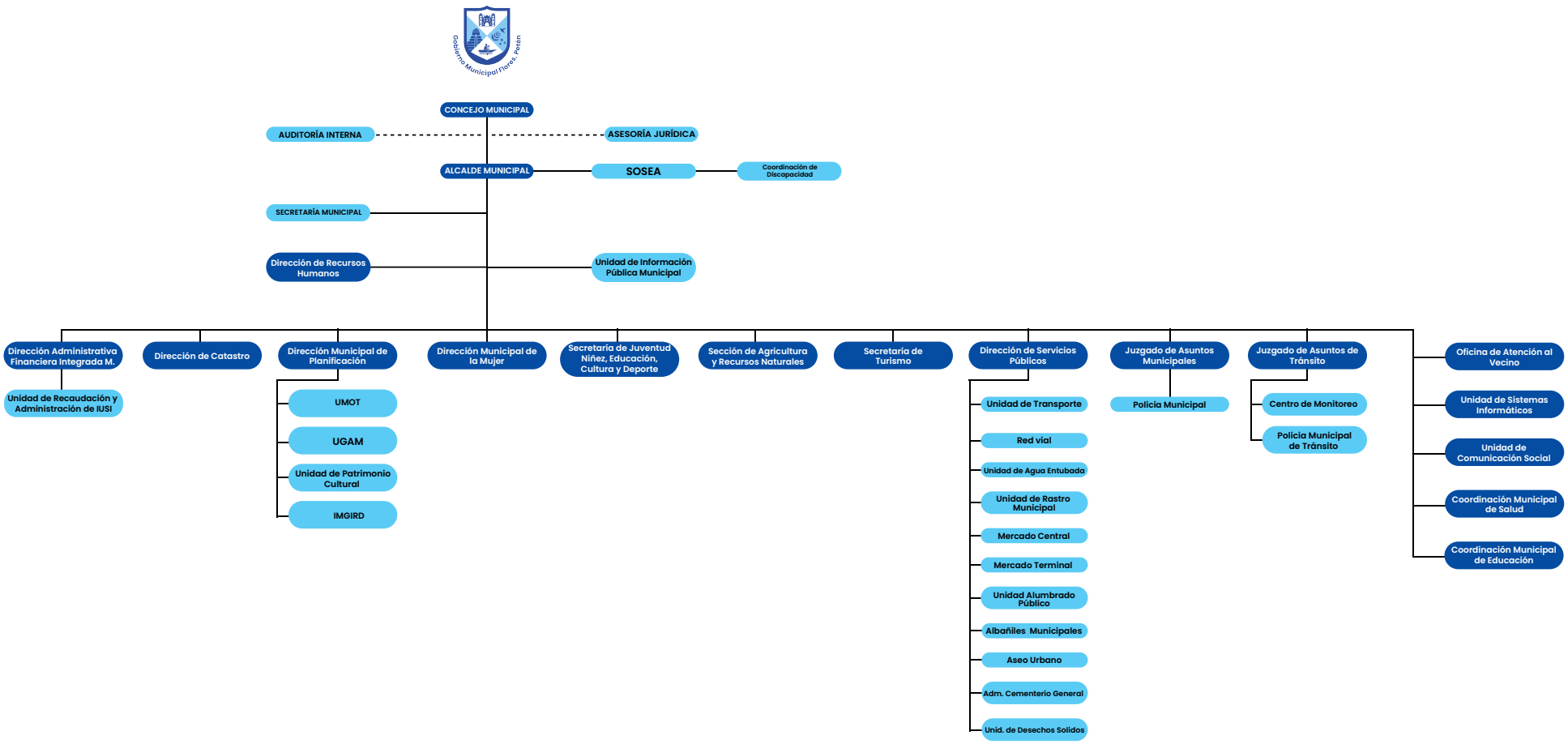
Gobierno Municipal Flores, Petén
CONCEJO MUNICIPAL
AUDITORÍA INTERNA
ASESORÍA JURÍDICA
ALCALDE MUNICIPAL
SOSEA
Coordinación de Discapacidad
SECRETARÍA MUNICIPAL
Dirección de Recursos Humanos
Unidad de Información Pública Municipal
Dirección Administrativa Financiera Integrada M.
Unidad de Recaudación y Administración de IUSI
Dirección de Catastro
Dirección Municipal de Planificación
UMOT
UGAM
Unidad de Patrimonio Cultural
IMGIRD
Dirección Municipal de la Mujer
Secretaría de Juventud Niñez, Educación, Cultura y Deporte
Sección de Agricultura y Recursos Naturales
Secretaría de Turismo
Dirección de Servicios Públicos
Unidad de Transporte
Red vial
Unidad de Agua Entubada
Unidad de Rastro Municipal
Mercado Central
Mercado Terminal
Unidad Alumbrado Público
Albañiles Municipales
Aseo Urbano
Adm. Cementerio General
Unid. de Desechos Solidos
Juzgado de Asuntos Municipales
Policia Municipal
Juzgado de Asuntos de Tránsito
Centro de Monitoreo
Policia Municipal de Tránsito
Oficina de Atención al Vecino
Unidad de Sistemas Informáticos
Unidad de Comunicación Social
Coordinación Municipal de Salud
Coordinación Municipal de Educación